

# Géraldine Imbert

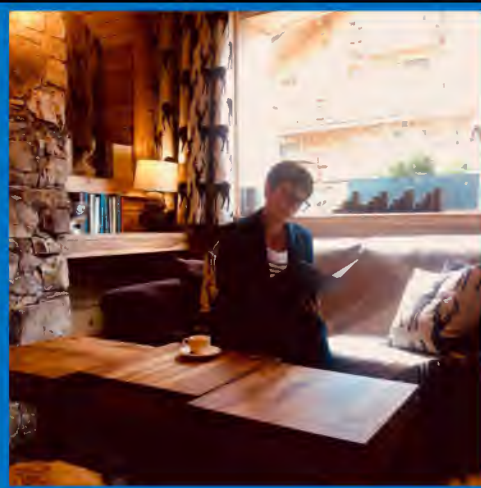

## Parcours professionnel

**Formateur indépendant**  
Septembre 2019 à ce jour  
**Lycée St Pierre**  
Modules dispensés auprès des licences : Communication Web Marketing

Sous traitance ponctuelle à EVH (64110 Uzos) depuis 2020 à ce jour

**Directeur Général**  
A Tous Prêts  
Tarbes  
janv. 2017 / En cours

**Directeur d'agence multi sites**  
Crédit Agricole  
Tarbes Verdun et Abondance  
avr. 2015 / déc. 2016

**Directeur d'agence**  
Crédit Agricole  
Tarbes Abondance  
avr. 2010 / mars 2015

**Formateur**  
Crédit Agricole  
Secteur des Hautes Pyrénées  
Mai 2007 / mars 2010

**Prospecteur**  
Crédit Agricole  
Tarbes  
avr. 2005 / avr. 2007

**Assistante Commerciale**  
Crédit Agricole  
Séméac /Tournay  
sept. 2001 / mars 2005

**Chef de rayons**  
Géant Casino

- Albi janv. 2000 / mars 2001
- Aurillac :févr. 1999 / déc. 1999

Communication et relation professionnelle  
Politique commerciale et relation client  
Culture juridique d'entreprise  
Proposition commerciale

Communication  
Techniques de vente  
Management et Leadership

Associée à 50%, Chargée du développement commercial de l'entreprise et des relations externes :  
prescripteurs, établissements bancaires, négociation financière

Management des équipes  
Responsable des risques et des résultats commerciaux des deux unités commerciales

Management de l'équipe commerciale  
Garante de l'activité commerciale et de la gestion du risque

Analyse des besoins en formation ,  
Création des supports d'animation  
Animation des formations de groupe, et coaching individuel

Création et développement du portefeuille clients de l'agence pilote de conquête de CAMPG

Accueil téléphonique et physique des clients  
Responsable de l'activité fiduciaire et de la gestion des coffres clients

Management des équipes et gestion du compte d'exploitation, des rayons : Ménage, Arts de la table, Jardinage, Automobile, Bricolage

## Coordonnées

- [geraldine@atousprets.fr](mailto:geraldine@atousprets.fr)
- 09 rue de la fontaine  
31210 Franquevielle
- [06/73/41/53/86](tel:0673415386)

## Langues parlées

- Français  
Langue maternelle
- Anglais  
Scolaire
- Espagnol  
Scolaire

## Compétences

- Certification : Praticien en programmation neurolinguistique (PNL)
- Permis de conduire B

## Centre d'intérêts

- Lecture
- Sports : Randonnées, Pilate...
- Arts : Théâtre, Sculpture ...
- Voyages
- Tous les moments de convivialité : Famille, amis...

**Emplois divers**  
Pendant mes études  
Entre Tarbes et Toulouse  
sept. 1992 / févr. 1999

Castrage du maïs, Employée  
d'hôtellerie, Garde d'enfants,  
Assistante administrative et  
commerciale, Animatrice Audiotel,  
Hôtesse d'accueil, de salon ...

### Formations

**Master II Ingénierie de projet**  
IAE PAU BAYONNE  
Pau 2014

Maitriser la conduite d'un projet, de  
la prise de commande aux livrables  
Projet d'entreprise validé par le  
comité de direction en 2014 : Ancrer  
un management responsabilisé et  
les outils de pilotage dédiés

**DU Gestion et Innovation  
en Coopérativisme**  
Université de Mondragon  
Espagne 2014

Appropriation de techniques  
managériales sans lien hiérarchique  
Management coopératif, animation  
de groupes de créativité et  
d'innovation

**Licence Banque  
Assurance**  
CNAM  
Bordeaux 2006

Acquisition des connaissances  
réglementaires et techniques dans  
le domaine de la banque et des  
assurances  
Mémoire : Etude Patrimoniale et  
conseils en gestion et transmission

**Technicien Supérieur de  
Grande Distribution**  
AFPA  
Tarbes 1999

Appréhender la gestion d'un centre  
de profit  
Gestion humaine , des commandes,  
du stock, du compte d'exploitation

**Brevet de Technicien  
Supérieur Action  
Commerciale**  
CNED  
Toulouse 1997

Pilotage commercial  
Détermination d'objectifs  
Etablir et suivre un plan d'actions  
Commerciales

**Niveau Deug de Droit**  
Université Toulouse I  
Toulouse 1995

Familiarisation au droit constitutif,  
de la famille et civil

**BAC B Eco et Social**  
Lycée polyvalent  
Saint Gaudens 1992

**BEPC**  
Collège Mixte  
Saint-Laurent de Neste 1989